

HIER SCHNEIDEN

HIER SCHNEIDEN

Fußbodenaufbau

F1 Fußbodenaufbau Eingang:

- 1,50 cm Bodenbelag
- 7,00 cm Estrich
- PE-Folie
- 10,00 cm EPS-W 20
- evtl. Ausgleichschüttung
- Bestehender Fußboden

F2 Fußbodenaufbau Zimmer Hofseitig:

- 1,50 cm Bodenbelag
- 7,00 cm Estrich
- PE-Baufolie
- 10,00 cm EPS W20
- 0,50 cm Feuchtigkeitsisolierung
- 12,00 cm Betonplatte
- 30,00 cm Rollierung

F3 Fußbodenaufbau BAD:

- Fußboden BAD
- Bestehender Fußboden (bleibt unverändert)

F4 Keller Decke

- Bestehender Deckenaufbau
- 10,00 cm Kellerdeckendämmelemente

F5 Dachboden Decke:

- 1,5 cm Begehbarer Platte zB OSB
- 20,00 cm Mineralwolle mit Ständerkonstr.
- Bestehender Deckenaufbau

Wandaufbau

WA1 Außenwand:

- 14,00 cm WDVS mit EPS F+
- Bestehende Außenwand

WI1 Innenwand Garage:

- 10,00 cm Mineralwolle überputzbar
- Bestehende Innenwand

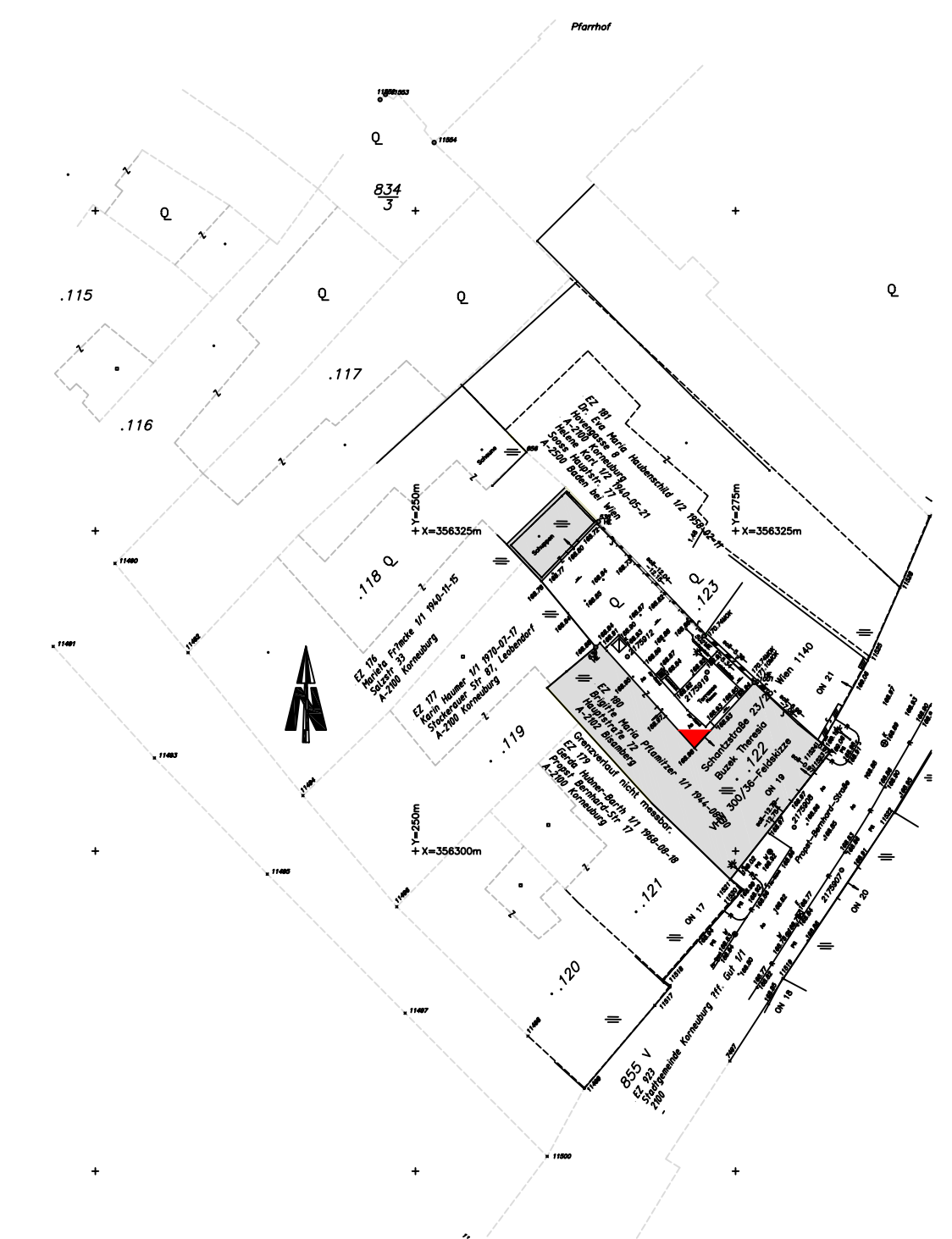

LAGEPLAN

SCHNITT - ANSICHT A-A

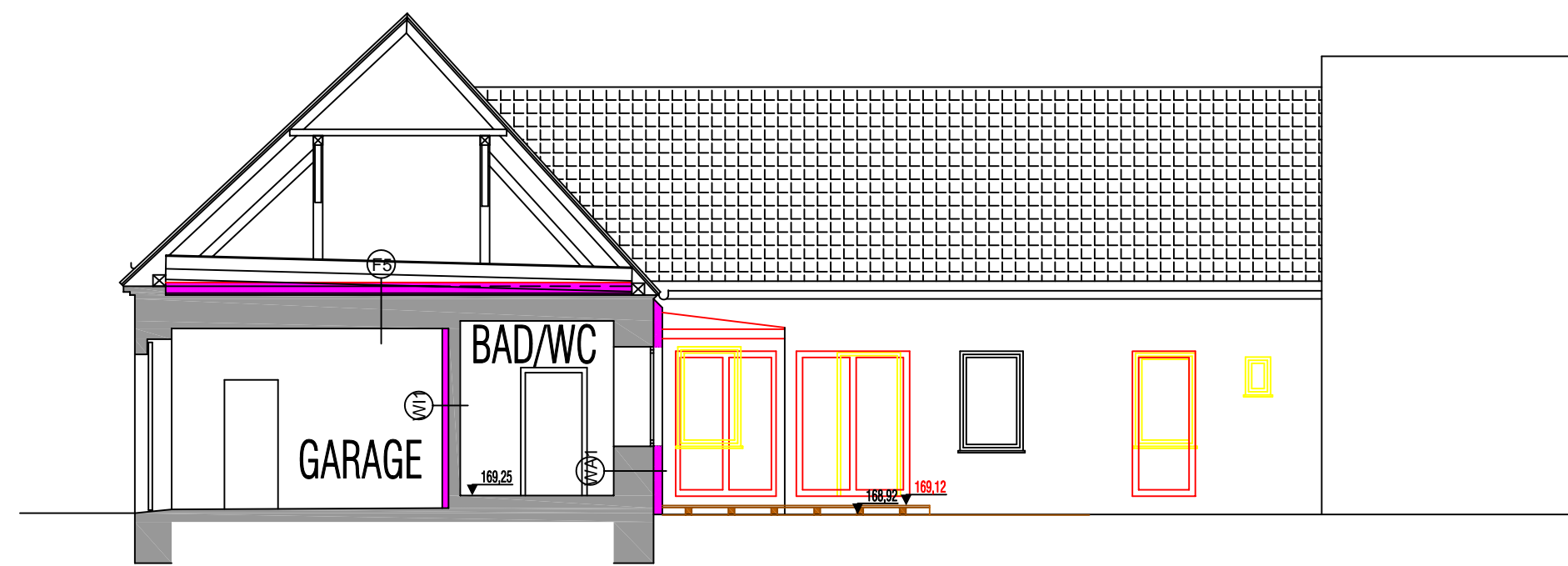

SCHNITT-ANSICHT B-B

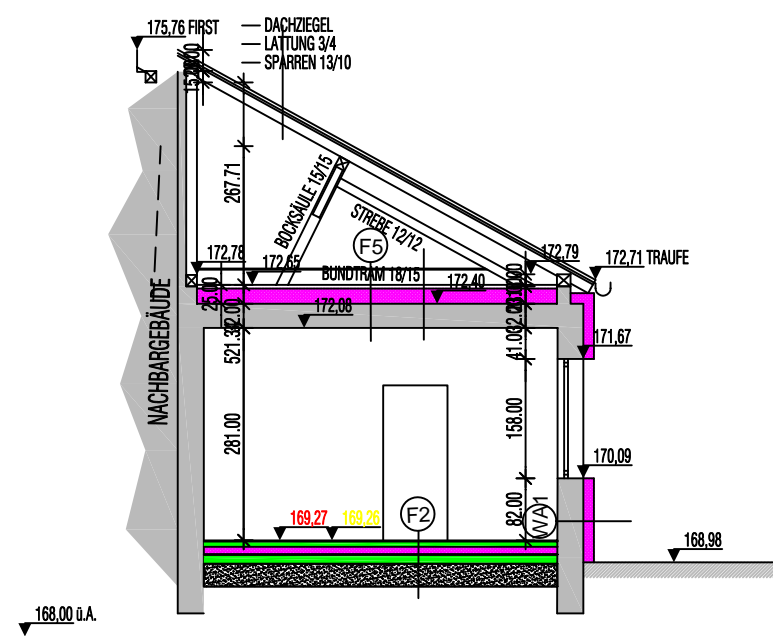

SCHNITT-ANSICHT C-C

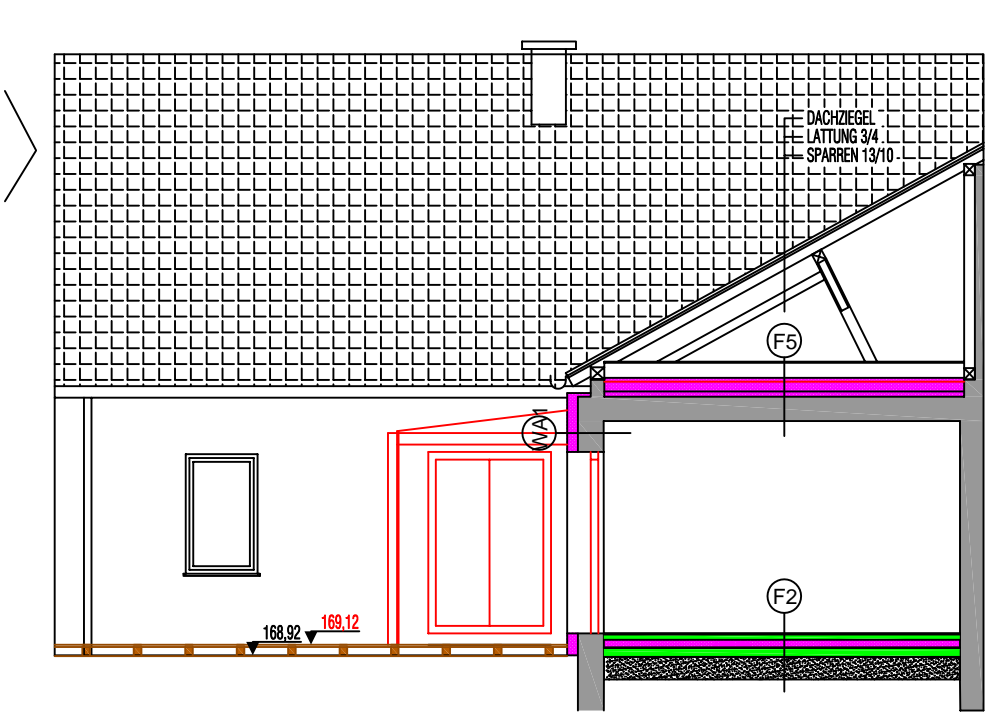

STRASSENANSICHT

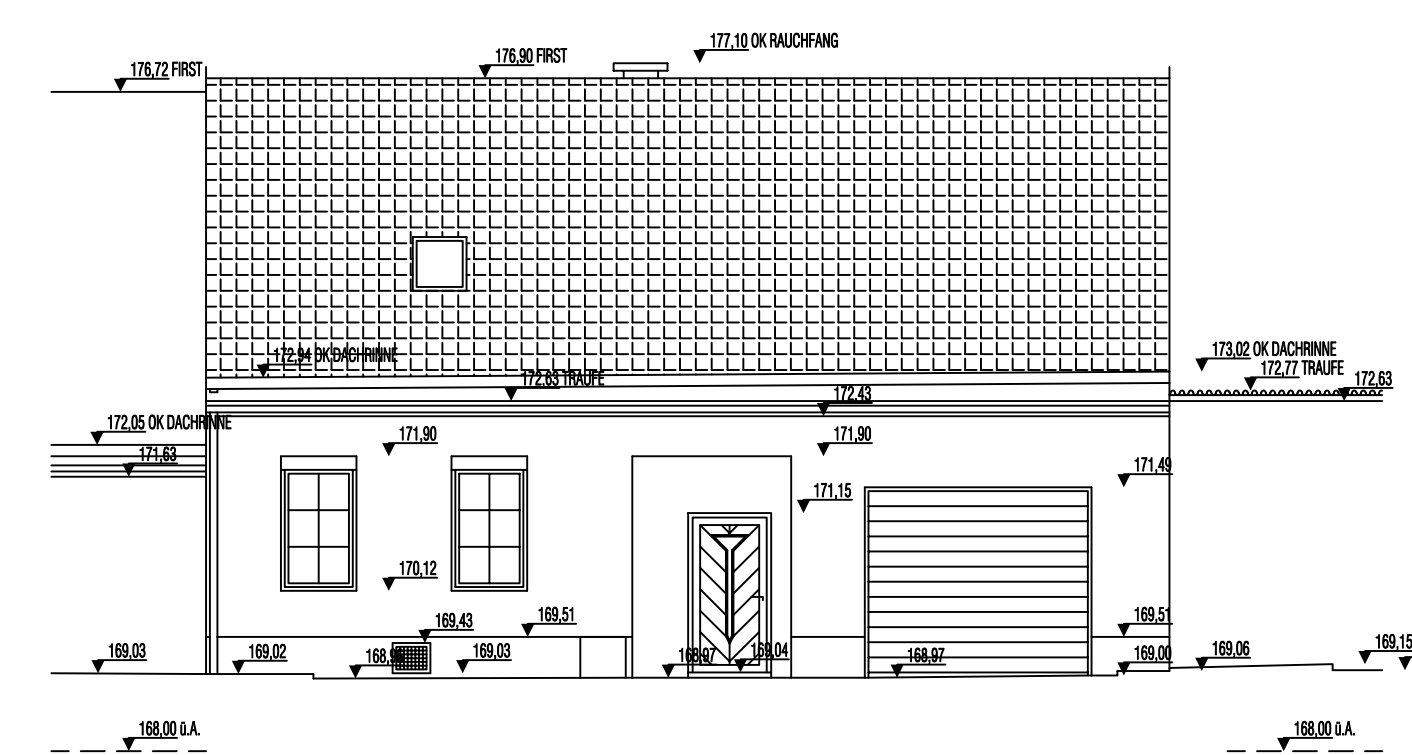

ANSICHT-STRASSE

SCHNITT D-D

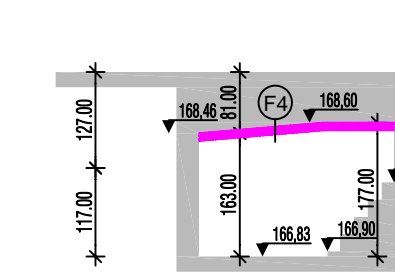

KELLERGESCHOSS

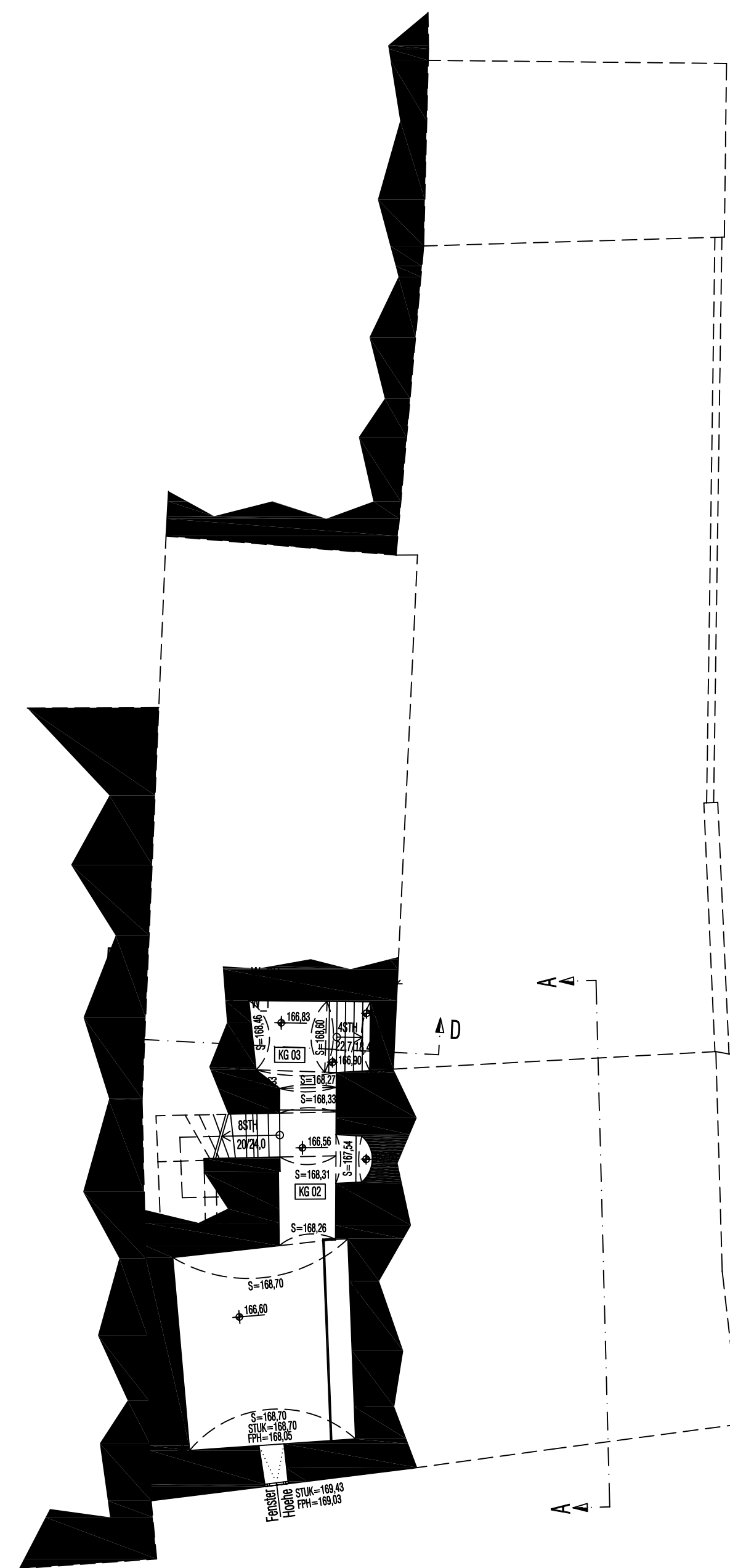

ERDGESCHOSS

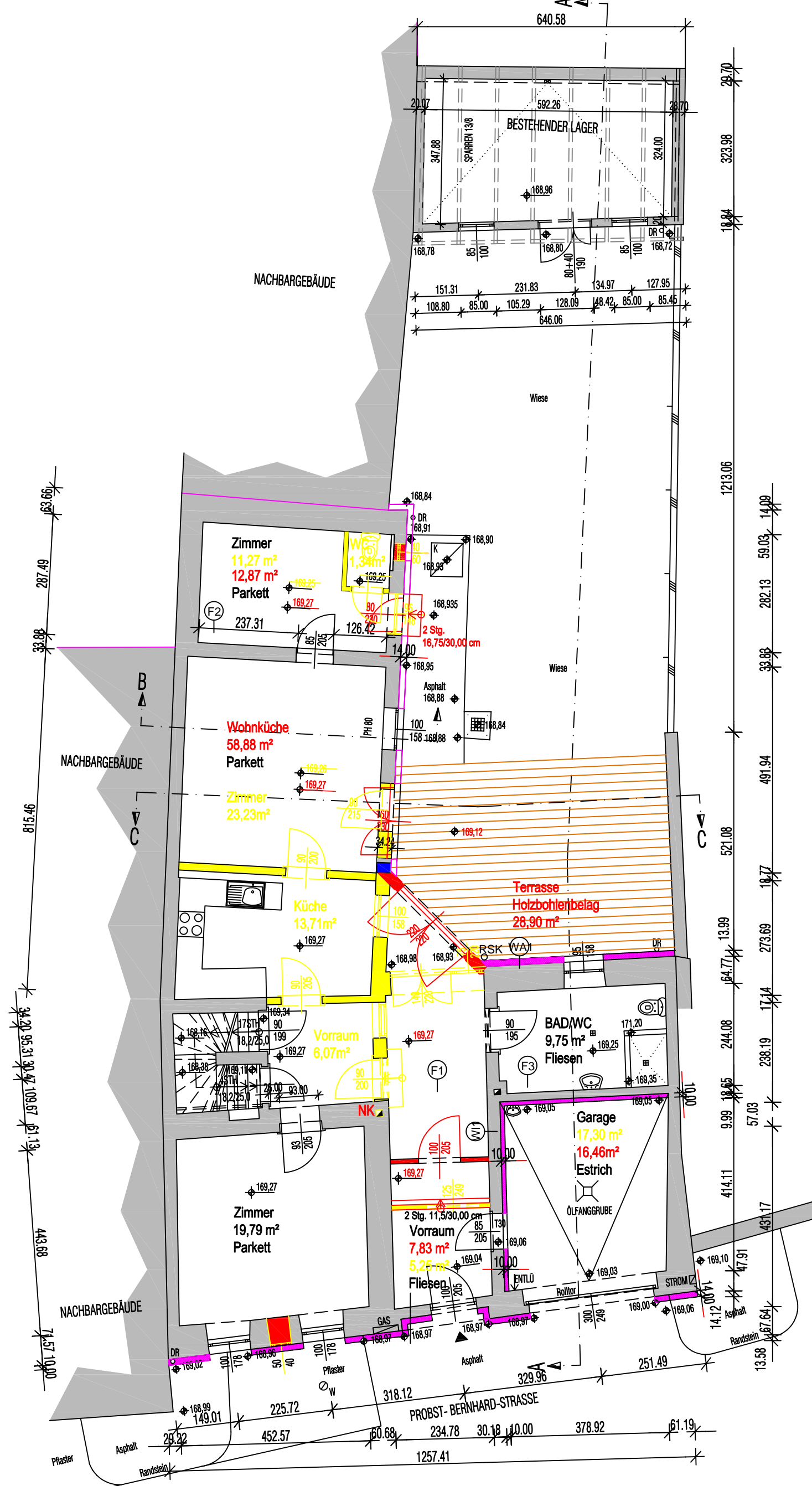

DACHGESCHOSS

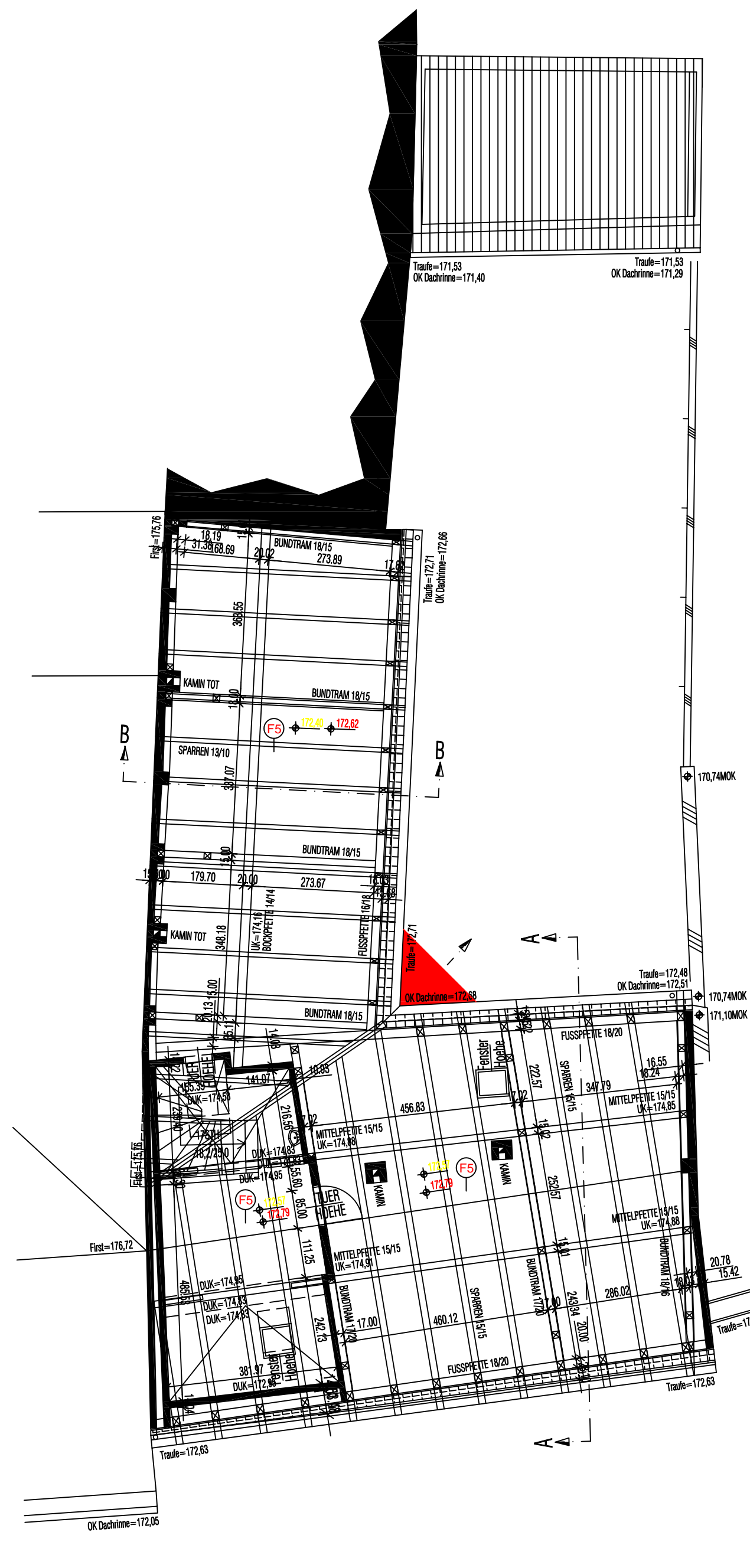

DACHDRAUFSICHT

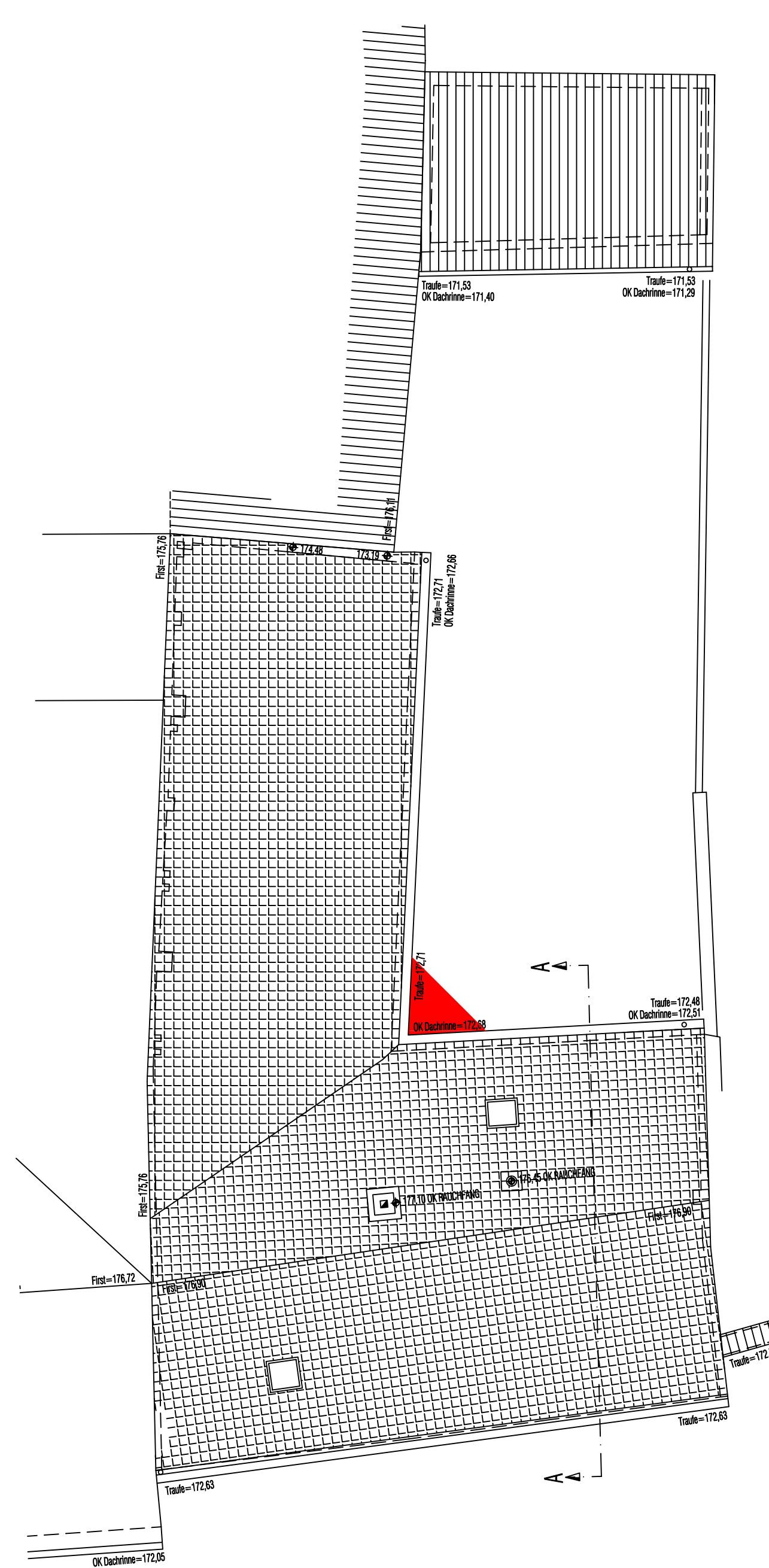

Legende:

- NEUBAU
- STAHL
- HOLZ
- ALTBAU
- DÄMMSCHICHTEN
- BESTAND
- BETON
- ROLLIERUNG

HIER SCHNEIDEN

HIER SCHNEIDEN